

F U J I S A W A W I N T E R F E S T I V A L 2 0 2 0

FWF2020 参加者のしおり

ご参加の皆様へ

FUJISAWA WINTER FESTIVAL 2020（以下FWF2020）にご参加いただき、ありがとうございます。
今回の行事に関しまして「しおり」にまとめましたので、ご一読ください。

今年度、藤沢スキー協会は創立から60年目を迎えます。皆様に喜んでいただける行事になるよう、役員一同準備いたしております。何卒よろしく願いいたします。

藤沢スキー協会役員一同

■ 行事企画・実施

藤沢スキー協会（公益財団法人 神奈川県スキー連盟所属）

・行事担当責任者 小川 亮

・協会HP <http://fujisaw.webcrow.jp/>

・藤沢スキー協会 事務局

関水スポーツ <http://www.sekispo.jp/index.html>

神奈川県藤沢市鵜沼石上1-3-1

TEL. 0466-26-7731 FAX. 0466-28-1419

担当：関水 文俊（せきみず ふみとし）

■ F W F 2020に関してのお問い合わせは

藤沢スキー協会 事務局 関水スポーツ 0466-26-7731 (担当：関水 文俊)

または、FWF2020専用メール saf_wf2020@yahoo.co.jp

■ 宿泊先: 大原菅平ビガークラブ

〒386-2204 長野県上田市菅平高原1223-2692

TEL 0268 (74) 3377 FAX 0268 (74) 3376

<http://www.o-hara.ac.jp/kensyu/sugadaira/>

■ スキー場：菅平高原 パインビーク（オオマツ&ツバクロ）

<http://www.pinebeak.co.jp/>

※ 開催期間中のご連絡事項等は、宿泊先1階玄関ホール(フロント付近)および3階ロビーに設置予定の藤沢スキー協会デスク(SAFデスク)の公式掲示板にてお知らせいたしますので、適宜ご確認いただけます様、お願いいたします。

■ 現地タイムスケジュール

1月31日(金) オプションコースの方のみ

今回宿泊先へのチェックインは15時からとなりますが、到着後、宿泊先での着替えと荷物は3F教室となります。駐車場は第一駐車場が利用可能です。(空いてなければ第二駐車場をご利用ください)

※講習の方は集合時間と場所は別途ご案内いたします。※31日のポール練習会は中止となりました。

18:00～ 夕食(1階大食堂にて各自でお取りください。※18:15までにご入場ください。)

1月31日(金) メインコースの方のみ

18:00～ 宿泊先へのチェックイン(フロントにて受付してお部屋へお入りください。)

※できる限り23時までにごチェックイン願います。

遅くなる場合は、saf_fw2020@yahoo.co.jpまでご連絡下さい。

2月1日(土) コース共通

7:00～ 朝食(1階大食堂にて各自でお取りください。※7:15までにご入場ください。)

8:15～ レンタルスキー等貸し出し

※お申し込みをされた方は準備をして地下1階スキーロッカー室にお越しください。

8:50～ 参加者集合(地下1階スキーロッカー室出入口付近) ※藤沢スキー協会の旗が目印です。

※天候によっては開会式を室内(1階食堂横の大教室)の開催に変更する場合がございますので、公式掲示板をご確認ください。

9:00～ 開会式 約15分の予定

※開会式終了後、各オプションに分かれます。

スキー&スノーボード講習会の終了目安は15:00です。

18:00～ 夕食(1階食堂横の大教室にて)

※夕食時、集合後市民大会の表彰式を行い、そのままFパーティーとなります。

20:30 パーティー終了予定

2月2日(日) コース共通

7:00～ 朝食(1階大食堂にて各自でお取りください。※7:15までにご入場ください。)

※朝食後、お荷物をご移動ください。男性女性で異なりますのでご注意ください。

男性: 1F大教室、女性: 地下教室

滑走後のお着替えは各教室または1階男性・女性浴室の脱衣場をお使いください。

※ポール練習会およびスキー・スノーボード講習/検定の集合時間および場所は

公式掲示板または講師・役員にご確認ください。

～9:00 お部屋は9時までにご退出をお願いいたします。

12:00～ ポール練習会、スキー・スノーボード講習/検定終了

12:40～ 参加者集合(1階食堂横の大教室) ※藤沢スキー協会の旗が目印です。

12:45～ 閉会式 約15分の予定(バッジテストの合格発表および合格証の授与をおこないます。)

※閉会式終了後に現地解散となります。

■ 部屋割りについて

現地到着後、フロント受付時にお伝えいたします。(SAFデスクの公式掲示板にも掲示予定です)
お一人様でご参加の場合は相部屋となりますので予めご了承ください。

また、ご家族やグループ等でご参加の場合も男女別の相部屋となる場合がありますこと、ご了承ください。
すでにご到着の参加者もいますので、深夜ご到着時には騒いだりしないよう配慮ください。

■ 大浴場の利用可能時間について

15時から翌朝9時までがご利用時間となっておりますので、深夜ご到着後にご利用可能です。
飲酒後のご入浴はお避け下さい。

■ レンタルスキー等の貸し出しについて

スキーウェア等

1階玄関ホールステージ上にお申込みされた方のお名前を記載して準備しておりますので、ご到着時に各自部屋へお持ちいただきご使用ください。

また、ご返却は閉会式前までに1階玄関ホールステージ上をお願いいたします。

スキー/スノーボード/ブーツ/ストック

地下1階スキーロッカー室にお申込みされた方のお名前を記載して準備しておりますので、ご利用期間の初日朝に各自お持ちいただきご使用ください。

貸し出し時、協会担当役員がロッカー室にいますので、ご不明な点などありましたらお声掛けください。

また、ご返却は閉会式前までに地下1階スキーロッカー室にお戻しください。

なお、ゲレンデでの盗難等につきましては、各自にてご留意ください。

レンタル料金の支払い

藤沢協会担当までに閉会式までにお支払いください。(今年は藤沢協会が取りまとめて支払います)

■ チェックアウト時のお願いについて

最終日の朝に、各自ご使用になられたシーツ、布団カバー、および枕カバーはお手数をお掛けいたしますが、2階ホールエレベータ乗り場近くの回収袋にお入れください。



■ リフト券

今回は割引リフト券はございません。各自ご購入頂けますようお願いいたします。参考にリフト料金を以下に示します。詳しくはスキー場HPをご確認ください。

2019-2020 パインビークエリア限定リフト券

券種	大人 (15~59歳)	4歳~小学生未満	小学生 (6~12歳)	中学生・シニア (60~69歳)	グランドシニア (70歳~)	ご利用時間
1回券	500円	500円	500円	500円	500円	7:00~16:30
3時間券	3,800円	-	2,100円	3,400円	2,600円	7:00~16:30
早朝券	2,200円	-	2,000円	2,000円	2,000円	7:00~9:00
1日券	4,500円	1,000円	2,700円	3,700円	3,200円	7:00~16:30
エントリーパス ※第6リフトのみ ご利用可	2,100円	無料※1	無料※1	1,600円	1,600円	8:30~16:30
ビギナーズパス ※第3、第6リフトのみ ご利用可	3,100円	無料※1	無料※1	2,100円	2,100円	8:30~16:30

※1 ご自身のご家族のみ対象で、ご購入には保護者の方がパインビークエリアリフト1日券をセットで購入することが条件となっています（未成年者の為、監督者が必要なため）。団体様、同居の家族以外にはご利用いただけません。

2019-2020菅平高原全山共通リフト券

券種	運賃(カード保証金500円は含まない)						備考
	大人 高校生 以上	中学生 /シニア 60歳-69歳	グランド シニア 70歳以上	小人 小学生	キッズ 4歳以上の 未就学児	3歳 以下	
1日券	4,800円	3,800円	3,300円	2,800円	1,000円	無料	※中学生、シニア以上は要証明 期間 12月14日 ~3月22日
パック券	5,300円	4,600円	4,000円	3,600円	-	-	【1日券】+【お食事券 1,000円相当】 のセット販売
2日券	8,600円	7,000円	6,000円	5,200円	2,000円	-	期間 12月14日 ~3月21日
長野県民 1日券	4,200円	3,400円	2,800円	2,500円	1,000円	無料	※要証明

【ご注意】

シニア及びグランドシニアの対象年齢が、2019-2020シーズンより変更されました。

シニア（60~69歳）、グランドシニア（70歳以上）となり、ご利用時は年齢証明が必要です。また、高校生の取扱は、2019-2020シーズンより大人料金の適用となります。

■ スキーおよびスノーボードバジテスト(級別テスト)、スキージュニアテストについて

受検希望のご参加者には事前にお申込みをさせていただいておりますが、現地でのお申込みも受け付けいたします。受検料は事前お申込み時と同じ¥1,000です。お申込み方法等はスキー・スノーボードレッスンの担当講師にご確認ください。

バジテスト、ジュニアテスト合格時の公認料(バジ代および合格証含む)は以下のとおりです。先シーズンより料金改定されました。

[スキー級別テスト]

1級：¥3,000、2級：¥2,200、3級：¥1,800、4級：¥1,300、5級：¥1,100

[スノーボードバジテスト]

1級：¥3,000、2級：¥3,000、3級：¥1,400、4級：¥1,300、5級：¥1,200

[ジュニアテスト]

1級：¥1,500、2級：¥1,300、3級：¥1,200、4級：1,100、5級：¥1,000、6級：¥900

■ その他

- ・タオルや歯ブラシ等のアメニティは各自にてご準備ください。但し、宿泊先フロントにてタオル、バスタオルのレンタルおよび歯ブラシ、レザーの購入は可能です。
- ・全室禁煙となっております。喫煙の際は2 F 喫煙ルームをご利用下さい。
- ・宿泊施設内にはジュース等ソフトドリンクの自動販売機はありますが、ビール等アルコール類の自動販売機は**ありません**ので、予めご了承ください。尚、持ち込みは可能ですので、ご必要な方は予め各自にてご準備ください。但し、パーティーにつきましては協会にてある程度の準備はさせていただきます。
- ・貴重品は個々に責任をもって管理をお願い致します。貴重品ロッカーをご利用下さい。
- ・行事中の万一の事故については、主催者で応急処置はしますが、その後の処置については責任を負いません。尚、行事としての旅行傷害保険は加入いたしております。
- ・申込用紙に記載された個人情報は主催者が適切に管理いたします。今後の協会行事資料・案内等の送付に利用させていただく場合もあります。
- ・行事中に主催者側で行事記録写真を撮影いたします。協会ホームページなどで一部公開することもありますので予めご了承ください。

■ 大原ビガークラブ 館内図

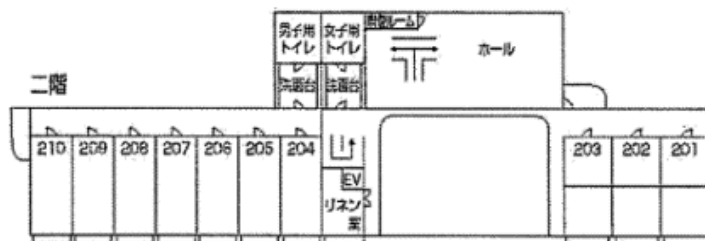
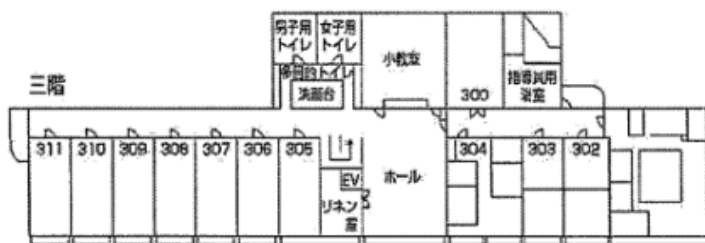

2月1日夜 パーティ会場
2月2日昼 閉会式会場

SAF公式掲示板

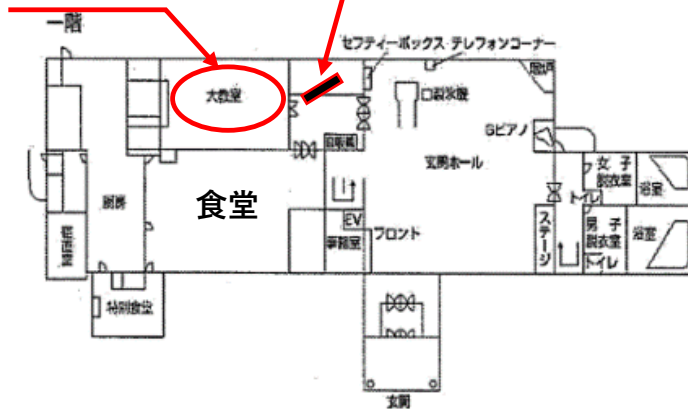

2月2日朝
チェックアウト後の
荷物置場

開会式 予定場所 (屋外)
ゲレンデ出入口から出たところです。

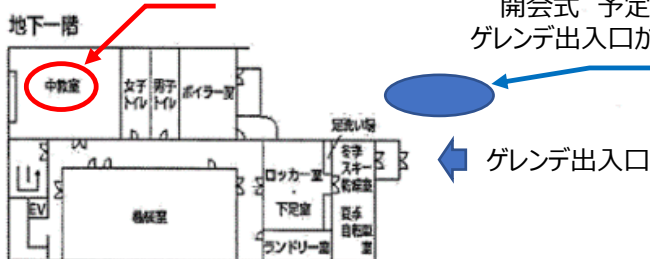

■ 大原ビガークラブ レンタル価格表

2019-2020 大原菅平ビガークラブ レンタル価格表

品名		貸出日数													
		0.5		1		1.5		2		2.5		3		3.5	
		税別	10%	税別	10%	税別	10%	税別	10%	税別	10%	税別	10%	税別	10%
スキーセット (スキー・ブーツ・ストック) スノーボードセット (ボード・ブーツ)	大人	1,550	1,705	2,350	2,585	3,150	3,465	4,150	4,565	4,850	5,335	5,150	5,665	5,950	6,545
	小学生以下	1,450	1,595	2,150	2,365	2,850	3,135	3,650	4,015	4,350	4,785	4,550	5,005	4,950	5,445
大人 スキー単品	スキー	925	1,018	1,100	1,210	1,500	1,650	1,900	2,090	2,300	2,530	2,400	2,640	2,700	2,970
	ブーツ	800	880	1,100	1,210	1,500	1,650	1,900	2,090	2,175	2,393	2,300	2,530	2,600	2,860
	ストック	300	330	400	440	500	550	600	660	700	770	800	880	900	990
大人 ボード単品	ボード	1,000	1,100	1,500	1,650	2,100	2,310	2,600	2,860	3,100	3,410	3,400	3,740	3,900	4,290
	ブーツ	800	880	1,000	1,100	1,300	1,430	1,700	1,870	1,900	2,090	2,000	2,200	2,200	2,420
小学生以下 スキー単品	スキー	800	880	1,100	1,210	1,400	1,540	1,800	1,980	2,100	2,310	2,200	2,420	2,500	2,750
	ブーツ	700	770	1,000	1,100	1,200	1,320	1,500	1,650	1,800	1,980	1,900	2,090	2,100	2,310
	ストック	275	303	400	440	500	550	600	660	700	770	725	798	800	880